

# ハローワーク徳之島 求人情報誌



○求人に関する詳しい内容を確認や面接を希望される方はハローワークの窓口へご相談ください。

\*掲載求人は、5月7日現在応募可能な求人をもとに作成しています。

**開庁時間 8:30 ~ 17:15 (平日のみ)**

※ 以下の時間帯は、待ち時間が長くなる可能性があります。

- 12:00 ~ 14:00 / 16:00以降 (窓口の職員が少なくなります)
- 月・火曜日 午前中 (雇用保険の手続きで混み合います)

- ✔ パートタイム求人の場合、賃金は時間給表示です。
- ✔ 労働条件によっては記載されている各種保険に加入できない場合があります。
- ✔ 掲載求人の応募にはハローワークの紹介状が必要です。
- ✔ **面接を受ける前に、紹介状の交付を受けてください。**
- ✔ 本誌掲載後に求人条件が変わる場合がございます。
- ✔ お問い合わせの時点では採用等で取り消されている場合がありますのでご了承ください。
- ✔ 求人票は雇用契約書ではありません。採用が決まった場合は、労働条件通知書や雇用契約書等の書面の交付を受け、採用後の労働条件をご確認ください。

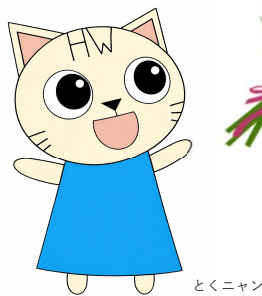

ハローワーク徳之島



[https://jsite.mhlw.go.jp/kagoshima-roudoukyoku/roudoukyoku/hw/h\\_map/h\\_map20.html](https://jsite.mhlw.go.jp/kagoshima-roudoukyoku/roudoukyoku/hw/h_map/h_map20.html)



大島郡徳之島町亀津553番地1  
☎0997-82-1438

発行元:ハローワーク徳之島  
(名瀬公共職業安定所徳之島分室)

## 求人情報誌について

令和7年12月発行分をもって各店舗での紙媒体の情報誌は廃止とし、ハローワークインターネットサービスによる提供に変更となりました。

下記店舗の入り口等に求人情報誌の2次元コードの入ったポスターを掲示させていただいております。ぜひこちらをご活用ください。

## 掲示場所

徳之島町役場・徳之島町役場花徳支所・天城町役場・伊仙町役場・ハンバーガーショップ(リーフ)・フレッシュマートとくやま・徳田百貨店・ダイマル(1階)・キャンドゥ花徳店・ファミリーマート(亀津北店・亀津南店・伊仙店)

ハローワーク徳之島では従来どおり紙での求人情報やQRコードの入ったカードもお渡ししています。

求人情報  
について  
ハローワ  
ークから  
お知らせ



最新の求人情報は  
QRコードを読み  
込んでください

お手持ちのスマートフォンのカメラまたはQRアプリなどで撮影してお使いください。

鹿児島労働局

ハローワーク徳之島のホームページへ移動します

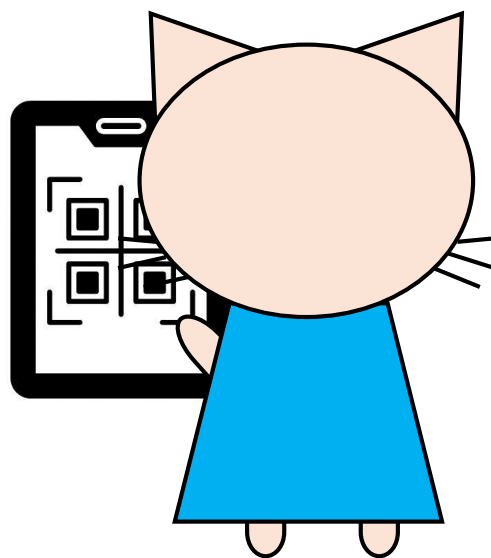

# HelloWork News

ハローワークインターネットサービスが新しくなりました



スマートフォン  
対応



かんたん検索



特集求人

アクセスはこちら

ハローワーク  
インターネット  
サービス



# ハローワークインターネットサービスとは

ご自宅で、お持ちのパソコンやスマートフォン等で  
全国のハローワークで受理された求人を検索することができ、  
**月間約8,500万件**のアクセスを誇るオンラインサービスです。  
年間新規求人数は**約1000万人以上**！豊富な求人の中から、  
あなたにあった求人を見つけましょう。



## ハローワークインターネットサービスで あなたに合う仕事が見つかります



画面がより見やすく

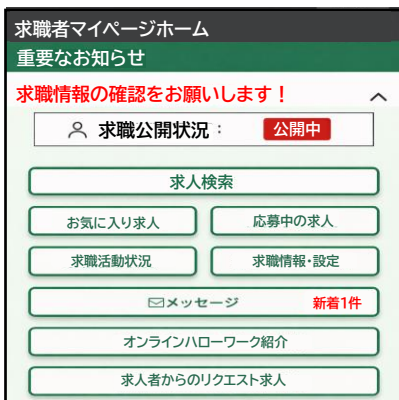

スマートフォン等での表示が見やすくなり、快適に操作できます。



特集求人検索やその自動配信機能が追加

特集求人(例)

介護士関連求人

看護師求人

保育士関連求人

子育て応援求人

「特集求人」「PRロゴ(※)」等、注目の求人の絞り込みが可能になりました。

※えるぼし・くるみん等の各認定制度

### 求人情報の自動配信機能について

「配信する」を選択すると、登録した求職情報に合致する特集求人に関連する求人情報が、毎週土曜日にマイページへ配信されます(メンテナンス実施日を除く)。

配信する  停止する

設定すると特集求人に関連した求人が自動で配信されるようになります。



求人をまとめてお気に入りへ

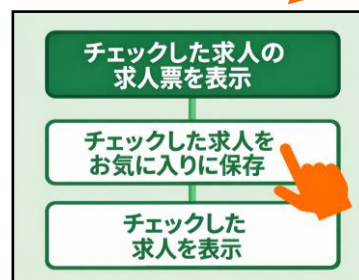

気になる求人に✓をいれて「お気に入りに保存」をタップ。

求人をまとめて保存ができるようになります。いつでもすぐに見返すことができます。

## 引き続きこちらの機能もご活用ください！

ご自宅で  
求職登録

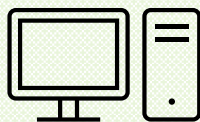

ご自宅で  
お仕事探しの相談

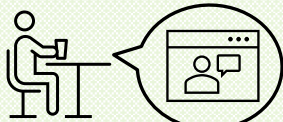

企業への直接応募※  
企業からの直接リクエスト



※対象とならない求人もございます。  
ご不明点等ございましたらお近くの  
ハローワークまでお問い合わせください。

管理・専門・技術的、医療福祉の職業 (一般)

※スペースの都合により、すべてを表示できていない項目もあります。

求人番号	就業時間	年齢	賃金	必要な免許資格	必要な経験等	加入保険・休日	求人者名	所在地・就業場所
1 住宅等の設計・管理業務(トライアル) 正社員 46112-282861	0830 ~ 17:00	64 以下	206,000 216,000	○住宅等の設計・管理業務・顧客との打ち合わせ、プランニング・設計図の作成(CAD使用)・スケジュール管理・各種見積り・必要に応じて現場へ行き、進捗確認や品質の管理《詳細は求人票を》	○同業務経験者尚可、エクセル・	雇労 健康 日他	(株) 富建設 大島郡徳之島町亀津2960番地	就業場所 徳之島町
2 現場監督(トライアル) 雇用併用求人 正社員 46112-281761	0800 ~ 17:00	64 以下	206,000 316,000	○島内各現場における現場管理・監督業務・各現場での指揮監督・積算業務・見積書作成・施工計画の作成・住宅等の設計、管理業務	○同業務経験者尚可、エクセル・	雇労 健康 日他	(株) 富建設 大島郡徳之島町亀津2960番地	就業場所 徳之島町
3 現場監督(見習い可) 正社員 46112-297561	0800 ~ 17:00	69 以下	249,000 373,500	○各種土木建築工事現場における現場監督業務・現場は、島内全域です・各種免許保有者、実務経験者優遇	○同業務経験者尚可、エクセル・	雇労 健康 土日他	(株) 福永建設 大島郡徳之島町亀津7183番地	就業場所 徳之島町
4 工事施工管理[徳之島町]土日休み 正社員 46010-10138961	変形労働時間制 0800 ~ 17:30	64 以下	188,000 280,000	○島内各現場における現場管理・監督業務・積算業務・見積書作成・施工計画の作成・住宅等の設計、管理業務	○同業務経験者尚可、エクセル・	雇労 健康 土日他	(株) カーネギー産業 鹿児島市宇宿2丁目13-11	就業場所 徳之島町
5 看護師 正社員 46112-273761	交替制 0700 ~ 16:00 0800 ~ 17:00 0900 ~ 18:00	59 以下	191,900 212,000	○施設利用者様の看護業務・健康管理、医療的処置・薬の管理、処置、バイタルチェック等の健康管理	○同業務経験者尚可、エクセル・	雇労 健康 他	(株) 伊仙町社会福祉協議会 特別養護老人ホーム 仙寿の里 大島郡伊仙町大字伊仙2571番地	就業場所 伊仙町
6 看護師 正社員 46112-245361	交替制 0700 ~ 16:00 0830 ~ 17:30 0930 ~ 18:30	64 以下	256,600 376,000	○特別養護老人ホームの入居者様の健康管理、医療的処置・薬の管理、処置、バイタルチェック等の健康管理	○同業務経験者尚可、エクセル・	雇労 健康財 他	(社) 徳之島愛心会 特別養護老人ホーム 徳寿園 大島郡徳之島町亀津5546-1	就業場所 徳之島町
7 看護師または准看護師(正社員) 正社員 46112-264461	変形労働時間制 0700 ~ 18:00 のうち 8時間	64 以下	184,000 184,000	○保育園でお預かりしている乳幼児や幼児が体調不良になった場合の対応と日常のお世話をいたします。	○同業務経験者尚可、エクセル・	雇労 健康 日祝他	(社) 青松福祉会 幼保連携型わかば認定こども園 大島郡伊仙町大字犬田布778番地3	就業場所 伊仙町
8 看護師又は准看護師(正社員) 正社員 46112-257761	交替制 0730 ~ 16:30 0800 ~ 17:00 0900 ~ 18:00	59 以下	190,000 264,000	○当園と一緒に働く看護師を募集します。	○同業務経験者優遇、簡単な文字入力	雇労 健康 日祝他	(社) 福天会 おもなわこども園 大島郡伊仙町大字面縄1977番地	就業場所 伊仙町
9 理学療法士または作業療法士 正社員 46112-320761	0900 ~ 17:30	64 以下	295,000 375,000	○訪問リハビリ業務・利用者様のお宅訪問をして、リハビリ・療養業務を行います。	○同業務経験者尚可、エクセル等入力程度	雇労 健康 日他	(株) IFC Labo 大島郡伊仙町大字伊仙2093番地5	就業場所 伊仙町
10 理学療法士 正社員 46112-324061	0800 ~ 18:00 0800 ~ 12:00	59 以下	300,000 350,000	○整形クリニックにおける理学療法士・リハビリテーション業務全般	○同業務経験者尚可、エクセル等入力程度	雇労 健康 日祝他	(医) げんきの海 いなだ整形外科クリニック 大島郡徳之島町亀津下霜原5222番地1	就業場所 徳之島町
11 作業療法士 正社員 46112-325361	0800 ~ 18:00 0800 ~ 12:00	59 以下	300,000 350,000	○整形クリニックにおける作業療法士・リハビリテーション業務全般	○同業務経験者尚可、エクセル等入力程度	雇労 健康 日祝他	(医) げんきの海 いなだ整形外科クリニック 大島郡徳之島町亀津下霜原5222番地1	就業場所 徳之島町
12 歯科衛生士 正社員 46112-268161	0830 ~ 12:30 0830 ~ 18:00	59 以下	246,480 265,440	○デンタルクリニックにおいて下記の業務を行って頂きます。	○同業務経験者尚可、エクセル等入力程度	雇労 日祝他	ユイデンタルクリニック 大島郡天城町大字浅間245-1	就業場所 天城町
13 栄養士/正社員(大島郡伊仙町の) 正社員 40150-893161	変形労働時間制 0815 ~ 17:30 12:00 ~ 21:00 15:30 ~ 0000	40 以下	198,000 228,000	○栄養士の専門知識を活かし、お客様の食生活を含めた栄養面でのアドバイスを行っていただきます。	○同業務経験者尚可、エクセル等入力程度	雇労 健康 他	(株) ドラッグストアモリ 福岡県朝倉市一木1148番地の1	就業場所 伊仙町
14 管理栄養士/正社員(大島郡伊仙町の) 正社員 40150-892961	変形労働時間制 0815 ~ 17:30 12:00 ~ 21:00 15:30 ~ 0000	59 以下	219,000 235,000	○管理栄養士の専門知識を活かし、お客様の食生活を含めた栄養面でのアドバイスを行っていただきます。	○同業務経験者尚可、エクセル等入力程度	雇労 健康 他	(株) ドラッグストアモリ 福岡県朝倉市一木1148番地の1	就業場所 伊仙町
15 歯科助手 正社員 46112-270261	0830 ~ 12:30 0830 ~ 18:00	59 以下	208,560 227,520	○デンタルクリニックにおいて下記の業務を行って頂きます。	○同業務経験者尚可、エクセル等入力程度	雇労 日祝他	ユイデンタルクリニック 大島郡天城町大字浅間245-1	就業場所 天城町
16 リハビリ助手 正社員 46112-304761	0800 ~ 18:00 0800 ~ 12:00	59 以下	180,000 195,000	○リハビリ助手	○同業務経験者尚可、エクセル等入力程度	雇労 健康 日祝他	(医) げんきの海 いなだ整形外科クリニック 大島郡徳之島町亀津下霜原5222番地1	就業場所 徳之島町
17 保育士(正社員)【わかば認定こども園】 正社員 46112-263561	変形労働時間制 0700 ~ 18:00 のうち 8時間	59 以下	186,000 257,000	○保育園でお預かりしている乳幼児や幼児の日常のお世話、基本的な生活習慣の指導、および社会性の育成等を行います	○同業務経験者尚可、エクセル等入力程度	雇労 健康 日祝他	(社) 青松福祉会 幼保連携型わかば認定こども園 大島郡伊仙町大字犬田布778番地3	就業場所 伊仙町
18 中学校講師(大島地区) 正社員以外 雇用期間の定めあり 46110-831561	0815 ~ 16:45	不 問	298,998 402,940	○奄美大島、喜界島、徳之島、沖永良部島、与論島の公立中学校において、教科担任としての業務を行う。	○同業務経験者尚可、エクセル等入力程度	公健康 土日祝他	大島教育事務所 奄美市名瀬永田町17-3	就業場所 奄美市 ②喜界町 ③徳之島町

職 種	就業時間	年齢	賃 金	必要な免許資格	加入保険・休日	求 人 者 名
求人番号	採用人数	必要な経験等		仕 事 内 容		所在地・就業場所
19 生活相談員 正社員 46112- 293061	0800 ~ 17:00	59 以下	195,400 195,400	介護福祉士、介護支援専門員(ケアマネージャー)、その他 簡単なパソコンの入力操作	雇 労 健 厚 他	(社福)伊仙町社会福祉協議会 特別養護老人ホーム 仙寿の里 大島郡伊仙町大字伊仙2571番地 就業場所 伊仙町 *副業・兼業可
20 介護職(小規模多機能花徳南風園) 正社員以外 雇用期間の定めあり 46112- 291961	変形労働時間制 0630 ~ 15:30 0900 ~ 18:00 10:00 ~ 19:00	不 間	205,793 259,640	○小規模多機能花徳南風園での介護業務全般・利用者様の食事、入浴、排泄の介助・レクリエーション・利用者の送迎業務(社用車を使用:A.T車)	雇 労 健 厚 他	(社福)奄美同仁会 大島郡徳之島町花徳620番地 就業場所 徳之島町
21 介護職員 正社員以外 雇用期間の定めあり 46112- 276161	交替制 0700 ~ 16:00 0800 ~ 17:00 10:00 ~ 19:00	18 以上	176,472 176,472	○施設利用者様の介護業務 入浴介助・移動介助・生活介助等介護業務全般 *夜勤あり(月4~5回程度) *パート勤務相談可(時間や《詳細は求人票を》)	雇 労 健 厚 他	(社福)伊仙町社会福祉協議会 特別養護老人ホーム 仙寿の里 大島郡伊仙町大字伊仙2571番地 就業場所 伊仙町
22 介護職員(グループホームみさき) 正社員以外 雇用期間の定めあり 46010-12480861	変形労働時間制 0730 ~ 16:00 0830 ~ 17:00 10:00 ~ 18:30	18 以上	164,543 185,310	認知症介護基礎研修あれば尚可	雇 労 健 厚 他	(株)ヘルスネット徳洲会 鹿児島市谷山中央5丁目12-11 就業場所 伊仙町 ○グループホーム内において、入居者の日常生活の補助や食事、入浴の介助業務に従事して頂きます。 *入居者様定員:18名(2ユニットです。) *介護職:19名 *《詳細は求人票を》
23 介護職員(グループホームゆいの家) 正社員以外 雇用期間の定めあり 46010- 8059661	変形労働時間制 0730 ~ 16:00 0830 ~ 17:00 10:00 ~ 18:30	18 以上	164,542 185,310	介護経験	雇 労 健 厚 他	(株)ヘルスネット徳洲会 鹿児島市谷山中央5丁目12-11 就業場所 天城町 ○グループホーム内において、入居者の日常生活の補助や食事、入浴等の介助業務に従事して頂きます。 *入居者様定員:18名(2ユニットです。) *介護職:21名 《詳細は求人票を》
24 障がい者生活支援員 正社員 46112- 176461	交替制 0700 ~ 16:00 0800 ~ 17:00 13:00 ~ 22:00	18 以上	179,700 180,000	○共同生活支援事業における障がい者生活支援業務のお仕事です。・施設にて生活支援、身体介護、入浴介助等・日報作成(パソコン使用)・夜勤業務あり・外勤がある場合は社用車使《詳細は求人票を》	雇 労 健 厚 他	南和(株) 大島郡伊仙町大字面縄2025番地1 就業場所 伊仙町
25 介護福祉士 正社員 46112- 327261	交替制 0830 ~ 17:00 0745 ~ 16:15	59 以下	154,930 262,830	介護業務経験、データ入力程度	雇 労 健 厚 日 他	奄美医療生活協同組合 徳之島診療所 大島郡徳之島町亀津853番地5 就業場所 徳之島町 ○通所リハビリ業務・入浴介助、食事介助、レクリエーション・送迎(社用車使用/軽〜ワゴン車)・日報入力業務(P.C入力あり) *副業・兼業不可【変更範囲:《詳細は求人票を》

## 事務的職業

(一般)

※スペースの都合により、すべてを表示できていない項目もあります。

1 事務員【Aコープ徳之島店】 正社員以外 雇用期間の定めあり 46112- 186861	0800 ~ 17:00	不 間	178,020 178,020	○Aコープ徳之島店での事務業務担当 ・商品伝票整理、請求書作成、商品の値段付け等 ・パソコン操作あり(ワード・エクセル) ・銀行用務等の外勤業務あり(社用車を使用:A.T車)《詳細は求人票を》	雇 労 健 厚 他	あまみ農業協同組合 徳之島事業本部 大島郡徳之島町亀津7122番地1 就業場所 徳之島町
2 受付・事務全般 正社員 46112- 284161	0800 ~ 17:00	不 間	180,000 180,000	○受付対応や日常の伝票発行等事務業務全般・請求書、納品書作成・取引先やお客様からの電話対応・島宿の予約宿泊管理・宅配便受付 *パソコン使用あり(エクセルへのデー《詳細は求人票を》)	雇 労 健 厚 日 他	(合)あまみ徳之島絆ファーム 大島郡徳之島町母間8928 就業場所 徳之島町
3 調剤事務 正社員 46112- 321861	0900 ~ 18:00 0900 ~ 13:00	59 以下	175,100 188,000	○調剤薬局での医療事務全般 処方箋の受付、レセコン入力、窓口業務、レセプト作成(保険者への請求) ・一般薬の販売業務・薬の配達(社用車あり:A.T車)・パソコン(エクセル)使用《詳細は求人票を》	雇 労 健 厚 他	とまと薬局徳之島店 大島郡徳之島町亀津7250 就業場所 徳之島町
4 事務職員 正社員以外 雇用期間の定めあり 46112- 302561	0800 ~ 17:00	不 間	176,472 176,472	○介護事務全般、書類・伝票の作成整理、文書管理・パソコン操作あり(ワード・エクセル使用)・電話対応・銀行用務や関係機関への書類提出等の外勤あり(社用車使用/軽A.T車)《詳細は求人票を》	雇 労 健 厚 他	(社福)伊仙町社会福祉協議会 特別養護老人ホーム 仙寿の里 大島郡伊仙町大字伊仙2571番地 就業場所 伊仙町
5 (正)経理事務 正社員 46112- 295661	変形労働時間制 0830 ~ 17:30	59 以下	192,300 202,000	*同業務経験、P.C基本操作・データ入力程度	雇 労 健 厚 財 形 日 他	西川運輸(株) 大島郡徳之島町亀津907番地 就業場所 徳之島町 ○西川グループ本社にて事務業務・経理事務補助(売上管理、小口管理、請求書作成等)・電話対応、来客対応・銀行や関係各所への外勤あり(マイカー使用:ガソリン代支給) *ホテ《詳細は求人票を》
6 経理事務 正社員以外 雇用期間の定めあり 46112- 296261	変形労働時間制 0830 ~ 17:30	不 間	179,712 179,712	*同業務経験、P.C基本操作・データ入力程度	雇 労 健 厚 日 他	西川運輸(株) 大島郡徳之島町亀津907番地 就業場所 徳之島町 ○西川グループ本社にて事務業務・経理事務補助(売上管理、小口管理、請求書作成等)・電話対応、来客対応・銀行や関係各所への外勤あり(マイカー使用:ガソリン代支給) *ホテ《詳細は求人票を》
7 ルートセールス 正社員 46112- 172361	0820 ~ 17:30	64 以下	178,000 250,000	データ入力程度	雇 労 健 厚 日 他	(株)モリ 大島郡徳之島町亀津128番地3 就業場所 徳之島町 ○自動車部品のルートセールス・担当する取引先(主に自動車整備工場)への営業・配達・電話対応、来客されるお客様の対応、接客業務・見積書及び請求書の発行業務(パソコン使用)《詳細は求人票を》
8 軽作業スタッフ(建設機械関連) 正社員 46112- 277061	0800 ~ 17:00	69 以下	225,000 323,700	データ入力程度	雇 労 健 厚 日 他	(株)アークス 大島郡伊仙町大字系木名190番地5 就業場所 伊仙町 ・重機の簡単な清掃、洗浄作業・アタッチメント交換の補助・在庫機材の管理、整理整頓・貸出・返却時の機材チェック・パソコンを使用した簡単な入力作業・その他付随する軽作《詳細は求人票を》
9 国内旅行業務取扱管理者【JAあまみ】 正社員以外 雇用期間の定めあり 46112- 188161	0830 ~ 17:30	不 間	170,912 170,912	ワード・エクセル等入力程度	雇 労 健 厚 土 日 祝 他	あまみ農業協同組合 徳之島事業本部 大島郡徳之島町亀津7122番地1 就業場所 徳之島町 ○旅行に関する事務接客業務全般・店頭でのお客様対応・国内旅行及び旅行関連プランの提案、案内、販売・宿泊先や航空券等の予約、電話対応・提携先や団体予約のお客様との打ち合《詳細は求人票を》

## 販売・営業・サービス・保安の職業

(一般)

※スペースの都合により、すべてを表示できていない項目もあります。

1 レジスタッフ【ニシムタ徳之島店】 正社員以外 雇用期間の定めあり 46112- 300661	変形労働時間制 0830 ~ 19:00 のうち 8 時間	不 間	181,440 181,440		雇 労 健 厚 他	(株)西川商事 大島郡徳之島町亀津907番地 就業場所 徳之島町 ○ニシムタ徳之島店でのレジ業務 現金の受け渡しのないセルフレジ、セミセルフレジを導入。通常レジも自動でお金の計算、おつりの排出もされるため、初心者でも安心です。 *交替勤務可《詳細は求人票を》
--	-------------------------------------	--------	--------------------	--	--------------	--

職 種	就業時間	年齢	賃 金	必要な免許資格	加入保険・休日	求 人 者 名
求人番号	採用人数	必要な経験等		仕 事 内 容		所在地・就業場所
2 店舗スタッフ【ダイマル】 正社員 46112- 307161	交替制 0800 ~ 17:00 0830 ~ 17:30 10:00 ~ 19:00	59 以下	178,000 240,000		雇 労 健 厚 他	(株) 義村商店 大島郡徳之島町亀津7365番地 就業場所 徳之島町 ○ダイマルの食品・デイリー品担当 主な業務は商品の品出し、売場造り、納品作業です。 ・混雑時レジの補助業務(包装)等 ・発注作業 ・運転ができる方には配送をお願いする場合があります《詳細は求人票を》
3 販売スタッフ【ニシムタ徳之島店】 正社員以外 雇用期間の定めあり 46112- 298461	変形労働時間制 0800 ~ 17:00 10:00 ~ 19:00	不 問	181,440 181,440		雇 労 健 厚 他	(株) 西川商事 大島郡徳之島町亀津907番地 就業場所 徳之島町 ○ニシムタ徳之島店の商品販売スタッフ ・担当部署の商品の値札付け、陳列 ・商品の補充、管理 ・在庫管理、商品の発注、検品作業 ・販売、接客業務等 *2交替勤務の可能な方《詳細は求人票を》
4 販売員/正社員 (大島郡伊仙町の正社員) 40150- 896661	変形労働時間制 0815 ~ 17:30 12:00 ~ 21:00 15:30 ~ 00:00	40 以下	180,000 220,000		雇 労 健 厚 他	(株) ドラッグストアモリ 福岡県朝倉市一木1148番地の1 就業場所 伊仙町 ○商品管理・店舗管理業務(ドラッグストア店内でレジ、接客、販売、商品陳列等の業務) *勉強会や各種研修が充実しており、スキルアップをサポートします。接客未経験でも安心です。《詳細は求人票を》
5 (正)販売スタッフ 【キンコー徳之島店】 正社員 46112- 164061	変形労働時間制 0900 ~ 18:00 10:00 ~ 19:00	39 以下	192,300 202,000		雇 労 健 厚 財 形 他	(株) 西川商事 大島郡徳之島町亀津907番地 就業場所 徳之島町 パソコン入力程度 ○お酒のキンコー徳之島店(ニシムタ徳之島店1号館内)の販売スタッフ ・担当部署の商品出し、陳列 ・商品の補充、管理 ・在庫管理、商品の発注、検品 ・販売、接客業務 ・特販店《詳細は求人票を》
6 販売スタッフ【キンコー徳之島店】 正社員以外 雇用期間の定めあり 46112- 165361	変形労働時間制 0900 ~ 18:00 10:00 ~ 19:00	不 問	181,440 181,440		雇 労 健 厚 財 形 他	(株) 西川商事 大島郡徳之島町亀津907番地 就業場所 徳之島町 パソコン入力程度 ○お酒のキンコー徳之島店(ニシムタ徳之島店1号館内)の販売スタッフ ・担当部署の商品出し、陳列 ・商品の補充、管理 ・在庫管理、商品の発注、検品 ・販売、接客業務 ・特販店《詳細は求人票を》
7 医薬品登録販売者/正社員(大島郡) 正社員 40150- 895361	変形労働時間制 0815 ~ 17:30 12:00 ~ 21:00 15:30 ~ 00:00	不 問	197,000 237,000		雇 労 健 厚 他	(株) ドラッグストアモリ 福岡県朝倉市一木1148番地の1 就業場所 伊仙町 ○医薬品の専門知識を活かし、医薬品(第2類、第3類)のカウン セリング販売を担当していただきます。 ○商品管理・店舗管理業務(ドラッグストア店内でレジ、接客、販売、商品陳列等《詳細は求人票を》
8 給油スタッフ【竜津SS】 【平土野】 正社員 46110- 1033161	変形労働時間制 0730 ~ 19:00 のうち 8 時間	59 以下	180,000 220,000		雇 労 健 厚 他	大島石油(株) 奄美市名瀬矢之脇町24-19 就業場所 徳之島町 ②天城町 *給油所での乗客車への燃料給油及び洗車業務 *レジ業務(料金の授受) *配達業務:ドラム缶・オイル缶(20L)他 *各種免許資格取得の費用負担制度あり ○変更範囲:ガ《詳細は求人票を》
9 営業【徳之島町】 土日休み 年休1 正社員 46010-10606161	変形労働時間制 0800 ~ 17:30	64 以下	188,000 280,000		雇 労 健 厚 土 日 他	(株) カーネギー産業 鹿児島市宇宿2丁目13-11 就業場所 徳之島町 ○官公庁や土木建築関係の会社へ土木・建築資材の提案営業を担当して頂きます。 ○他業種からの転職者も多数活躍中です。 *エリア:徳之島 *先輩社員の指導、アドバイスのもとで仕《詳細は求人票を》
10 営業(大島) 正社員 25011- 482661	0830 ~ 17:30	40 以下	230,000 350,000		雇 労 健 厚 財 形 日 祝 他	ナカショウ(株) 滋賀県高島市安曇川町五番領179番地2 就業場所 徳之島町 E x c e l , W o r d の初級程度 *土木、建築、防災、水道、景観資材などの建設資材の販売。 *浄水場などプラント施設の設計、建設、メンテナンス。 *役所・設計事務所への商材・工法のPR。 *営業範囲《詳細は求人票を》
11 生涯設計デザイナー(営業)鹿兒 正社員以外 雇用期間の定めあり 46010- 7646061	0900 ~ 17:00	不 問	221,000 521,000		雇 労 健 厚 土 日 祝 他	第一生命保険(株) 鹿兒島支社 鹿児島市西千石町1-1 就業場所 奄美市 ②徳之島町 ③和泊町 ○保険営業・アフターサービス・人財の導入および会社から 指示された事項 *変更範囲:なし <2026年7月1日付入社について募集>
12 加工・製造及び配達 正社員 46112- 303461	0100 ~ 0600 10:30 ~ 15:00 0800 ~ 15:00	18 以上	150,000 180,000		雇 労 土 日 祝 他	徳之島町立学校給食用パン加工委託工場 大島郡徳之島町亀津2184-75 就業場所 徳之島町 ○徳之島町の小学校・中学校の給食用パン・米飯加工製造と配達業務(1日平均1200~1300食程度) ・パンの仕込み、加工、製造 ・米飯の準備 ・調理器具の洗浄 ・調理場の清掃《詳細は求人票を》
13 居酒屋調理 正社員 46112- 323161	17:00 ~ 23:00	20 以上	200,000 200,000		雇 労 健 厚 月 他	(有) 信和商事 大島郡徳之島町亀津2960番地 就業場所 徳之島町 調理業務経験、飲食店での勤務経験 ○味処【彩(いろどり)】において、主に調理業務を担当していただきます。 ・衛生管理、食材の管理 ・食材の買い出し業務あり ・ホールの手伝い *席数:最大54席 《詳細は求人票を》
14 接客(フロア係) 【ジョイフル徳之島店】 正社員以外 雇用期間の定めあり 46112- 168561	変形労働時間制 0500 ~ 22:00 のうち 8 時間	不 問	181,440 191,808		雇 労 健 厚 他	西川運輸(株) 大島郡徳之島町亀津907番地 就業場所 徳之島町 ○お客様からのご注文承りから料理の提供・会計が業務の中心となります。 ・ホール業務(注文受付・配膳・皿回収作業) ・飲み物、デザートなどの盛りつけなどの簡単な調理補助 【雇《詳細は求人票を》
15 (正)ホテルスタッフ *夜勤専門【 正社員 46112- 294361	23:30 ~ 0830	18 59	192,300 209,000		雇 労 健 厚 財 形 他	西川運輸(株) 大島郡徳之島町亀津907番地 就業場所 徳之島町 ホテル業または接客業の経験者優遇 ○ホテルレクストン徳之島でのフロント業務 ・チェックイン、チェックアウト業務 ・電話対応、窓口フロント業務 ・予約確認等のパソコン操作あり(簡単な入力程度) ・買い出しやりネ《詳細は求人票を》
16 (正)ホテルスタッフ 【ホテルレク 正社員 46112- 170161	交替制 0800 ~ 17:00 12:00 ~ 21:00 14:30 ~ 23:30	18 59	192,300 202,000		雇 労 健 厚 財 形 他	西川運輸(株) 大島郡徳之島町亀津907番地 就業場所 徳之島町 ホテル業または接客業の経験者優遇 ○ホテルレクストン徳之島でのフロント業務 ・チェックイン、チェックアウト業務 ・電話対応、フロント業務 ・予約確認等のパソコン操作あり(簡単な入力程度) ・買い出しやりネ補《詳細は求人票を》
17 ホテルフロント業務 【ホテル・レク 正社員以外 雇用期間の定めあり 46112- 171061	交替制 0830 ~ 17:30 12:00 ~ 21:00 14:30 ~ 23:30	18 以上	175,552 175,552		雇 労 健 厚 他	西川運輸(株) 大島郡徳之島町亀津907番地 就業場所 徳之島町 *同業務経験、PC基本操作・入力 ○ホテルレクストン徳之島でのフロント業務 ・チェックイン、チェックアウト業務 ・電話対応、窓口フロント業務 ・予約確認等のパソコン操作あり(簡単な入力程度) ・リネン補充の運《詳細は求人票を》
18 レンタカー店舗業務 【徳之島空港店 正社員以外 雇用期間の定めなし 46010-11991561	変形労働時間制 0800 ~ 17:00 0900 ~ 18:00	59 以下	173,188 173,188		雇 労 健 厚 他	(株) トヨタレンタリース鹿兒島 鹿児島市東開町5-5 就業場所 天城町 ○レンタカー店舗でのバックヤード業務 ・洗車(洗車機の操作) ・拭き上げ作業、車内清掃 ・駐車場間の回送

農林漁業・製造・運輸・建設・労務の職業 (一般)

※スペースの都合により、すべてを表示できていない項目もあります。

1 マルチワーク(農業、介護、保育補 無期雇用派遣 雇用期間の定めなし 46112- 239261	0830 ~ 17:30	64 以下	180,000 190,000		雇 労 健 厚 他	とくのみ伊仙まちづくり協同組合 大島郡伊仙町大字古里185番地2 就業場所 徳之島町 *特定地域づくり事業協同組合という新しい制度を活用し、伊仙町内の複数の事業者の仕事を組み合わせ、季節ごとの労働需要に応じて人材を派遣するマルチワーク型のお仕事です。 *ご本人の適性《詳細は求人票
---	--------------	----------	--------------------	--	--------------	---

職 種	就業時間	年齢	賃 金	必要な免許資格	加入保険・休日	求 人 者 名
求人番号	採用人数	必要な経験等		仕 事 内 容		所在地・就業場所
2 作業員 正社員以外 雇用期間の定めあり 46112- 287661	0830 ~ 17:00	18 50	198,000 217,800	普自免 (AT不可)、 チェーンソーによる 伐採等特別教育あ り チェーンソー使用 経験 測量業務経 験	雇 労 健 厚 土 日 祝 他	徳之島地区 森林組合 大島郡徳之島町亀津7112番地5 就業場所 徳之島町
3 精肉スタッフ【ダイ マル】 正社員以外 雇用期間の定めあり 46112- 313861	0800 ~ 17:00	不 問	177,811 190,080		雇 労 健 厚 他	(株) 義村商店 大島郡徳之島町亀津7365番地 就業場所 徳之島町
4 自動車整備士 正社員 46112- 283961	0830 ~ 17:30	不 問	200,000 300,000	普自免 (AT不可)、 三級自動車整備士 自動車整備業務	雇 労 健 厚 日 他	(有) 上門自動車商会 大島郡伊仙町大字松原444-6 就業場所 伊仙町
5 自動車整備士ま たは助手 正社員 46112- 286361	0820 ~ 17:30	64 以下	180,000 250,000	普自免 (AT不可)	雇 労 健 厚 日 他	(株) モリ 大島郡徳之島町亀津128番地3 就業場所 徳之島町
6 自動車整備士(見 習い可) 正社員 46112- 267961	0800 ~ 17:00	不 問	176,985 276,000	普自免 (AT可)	雇 労 健 厚 日 他	(株) 城自動車 大島郡天城町大字松原1647 就業場所 天城町
7 営業事務(自動車 販売、または自動 車販売) 正社員 46112- 173661	0820 ~ 17:30	64 以下	178,000 250,000	普自免 (AT不可)	雇 労 健 厚 日 他	(株) モリ 大島郡徳之島町亀津128番地3 就業場所 徳之島町
8 配達ドライバー 正社員以外 雇用期間の定めあり 46112- 314961	変形労働時間制 0830 ~ 17:00 0830 ~ 17:30	不 問	178,808 178,808	普自免 (AT不可)	雇 労 健 厚 他	西川運輸(株) 大島郡徳之島町亀津907番地 就業場所 徳之島町
9 (正)配達ドライ バー 正社員 46112- 315161	変形労働時間制 0830 ~ 17:00 0830 ~ 17:30	39 以下	192,300 202,000	普自免 (AT不可)	雇 労 健 厚 財 形 他	西川運輸(株) 大島郡徳之島町亀津907番地 就業場所 徳之島町
10 配達業務【Aコー プ徳之島店】 正社員以外 雇用期間の定めあり 46112- 187961	0800 ~ 17:00	不 問	178,020 178,020	普自免 (AT可)	雇 労 健 厚 他	あまみ農業協同組合 徳之島事業本部 大島郡徳之島町亀津7122番地1 就業場所 徳之島町
11 ガス部門スタッフ 正社員 46110- 976961	変形労働時間制 0800 ~ 17:00 19:00 ~ 0800	18 59	180,000 220,000	普自免 (AT不可)、 販売主任・丙種ガス 主任技術者 あれ り *ガス配送業務：社有車使用(パワーリフト付き)＝MT車・50kgボンベの搬送もあります。*ガス 検針業務 *住宅設備工事(ガス配管・給湯器・システムキッチン等の設置工事) 《詳細は求人票を》	雇 労 健 厚 他	大島石油(株) 奄美市名瀬矢之脇町24-19 就業場所 徳之島町
12 ガス配送員 正社員 46112- 261661	0830 ~ 18:00	59 以下	175,200 180,000	普自免 (AT不可)	雇 労 健 厚 日 祝 他	(有) 鶴野ガス 大島郡徳之島町亀津7313番地 就業場所 徳之島町
13 一般建築・リ フォーム工事業 正社員以外 雇用期間の定めあり 46112- 290861	0800 ~ 17:00	35 以下 不問	168,000 189,000	普自免 (AT不可)	雇 労 健 厚 日 他	(株) JUNHOUSE 大島郡天城町天城456番地13 就業場所 天城町
14 一般建築・リ フォーム工事業 正社員 46112- 259961	0800 ~ 17:00	59 以下	210,600 351,000	普自免 (AT不可)、 油圧ショベル等の建 設機械免許あれば り 建築工事関係業務 経験5年以上	雇 労 健 厚 日 他	(株) JUNHOUSE 大島郡天城町天城456番地13 就業場所 天城町
15 土木作業員【ラ イアル雇用併用求 求】 正社員 46112- 299761	0800 ~ 17:00	69 以下	249,000 373,500		雇 労 健 厚 土 日 他	(株) 福永建設 大島郡徳之島町亀津7183番地 就業場所 徳之島町
16 現場作業員(見習 い可)【トライア ン】 正社員 46112- 280461	0830 ~ 17:00	64 以下	200,000 325,000	普自免 (AT不可)、 業務に係る免許保有 者優遇	雇 労 健 厚 日 他	(株) 富建設 大島郡徳之島町亀津2960番地 就業場所 徳之島町
17 作業員【未経験者 可】 正社員 46112- 306961	0800 ~ 17:30	59 以下	185,000 300,000	普自免 (AT不可)	雇 労 健 厚 土 日 祝 他	(有) 佐多電機工業 大島郡徳之島町亀津522番地9 就業場所 徳之島町
18 (正)港湾事務・配 達 正社員 46112- 316061	変形労働時間制 0830 ~ 17:00 0830 ~ 17:30	39 以下	192,300 202,000	普自免 (AT不可)	雇 労 健 厚 財 形 他	西川運輸(株) 大島郡徳之島町亀津907番地 就業場所 徳之島町
19 港湾事務・配達 正社員以外 雇用期間の定めあり 46112- 317361	変形労働時間制 0830 ~ 17:00 0830 ~ 17:30	不 問	178,808 178,808	普自免 (AT不可)	雇 労 健 厚 他	西川運輸(株) 大島郡徳之島町亀津907番地 就業場所 徳之島町
20 店内業務【Aコー プ徳之島店】 正社員以外 雇用期間の定めあり 46112- 189061	0800 ~ 20:00 のうち 8時間	不 問	178,020 178,020		雇 労 健 厚 他	あまみ農業協同組合 徳之島事業本部 大島郡徳之島町亀津7122番地1 就業場所 徳之島町

職 種	就業時間	年齢	賃 金	必要な免許資格	加入保険・休日	求 人 者 名
求人番号	採用人数	必要な経験等		仕 事 内 容		所在地・就業場所

### 管理・専門・技術的、医療福祉の職業 (パート)

※スペースの都合により、すべてを表示できていない項目もあります。

1	看護師(会計年度任用職員) パート労働者 雇用期間の定めあり 46112- 292161	0830 ~ 17:00	不 問	1,486 1,486	普自免(AT可)、看護師	雇公健康 土日祝他	天城町役場 大島郡天城町平土野2691番地1 就業場所 天城町
2	看護師または准看護師 パート労働者 雇用期間の定めあり 46112- 265761	交替制 0700 ~ 12:00 0800 ~ 13:00	不 問	1,242 1,242	看護師、准看護師	労 日祝他	(社)青松福祉会 幼保連携型わかば認定こども園 大島郡伊仙町大字犬田布778番地3 就業場所 伊仙町
3	看護師又は准看護師 パート労働者 雇用期間の定めあり 46112- 258861	0730 ~ 18:00 のうち 4時間	不 問	1,100 1,100	看護師、准看護師	労 日祝他	(社)敬天会 おもなわこども園 大島郡伊仙町大字面縄1977番地 就業場所 伊仙町
4	理学療法士・作業療法士 パート労働者 雇用期間の定めあり 46112- 326661	0800 ~ 18:00 0800 ~ 12:00	不 問	1,800 2,100	理学療法士、作業療法士	労 日祝他	(医)げんきの瀧 いなだ整形外科クリニック 大島郡徳之島町亀津下霜原5222番地1 就業場所 徳之島町
5	歯科衛生士 パート労働者 雇用期間の定めなし 46112- 269061	0830 ~ 12:30 14:00 ~ 18:00	59 以下	1,300 1,300	歯科衛生士	労 日祝他	ユイデンタルクリニック 大島郡天城町大字浅間245-1 就業場所 天城町
6	歯科助手 パート労働者 雇用期間の定めなし 46112- 271561	0830 ~ 12:30 14:00 ~ 18:00	59 以下	1,100 1,100	歯科医院での勤務経験あれば尚可	労 日祝他	ユイデンタルクリニック 大島郡天城町大字浅間245-1 就業場所 天城町
7	保育士 パート労働者 雇用期間の定めあり 46112- 266861	0700 ~ 18:00 のうち 6時間	不 問	1,050 1,050	保育士	労 日祝他	(社)青松福祉会 幼保連携型わかば認定こども園 大島郡伊仙町大字犬田布778番地3 就業場所 伊仙町
8	保育士又は保育補助員(会計年度) パート労働者 雇用期間の定めあり 46112- 247261	0730 ~ 19:00 のうち 7時間	不 問	1,319 1,425	※保育士資格がない場合は、保育所	雇公健康 日祝他	天城町役場 大島郡天城町平土野2691番地1 就業場所 天城町
9	放課後児童クラブ支援員又は補助 パート労働者 雇用期間の定めあり 46112- 279661	14:00 ~ 17:00	不 問	1,026 1,026	児童保育に関する知識や経験、入力	普自免(AT可) 月水木土日	(社)伊仙町社会福祉協議会 大島郡伊仙町大字伊仙2571番地 就業場所 徳之島町
10	ホームヘルパー パート労働者 雇用期間の定めあり 46112- 278361	0700 ~ 19:00 のうち 4時間	不 問	1,026 1,060	普自免(AT可)、介護職員初任者研修修了者、ホームヘル	労 他	(社)伊仙町社会福祉協議会 大島郡伊仙町大字伊仙2571番地 就業場所 伊仙町
11	登録ヘルパー パート労働者 雇用期間の定めなし 46112- 178861	0800 ~ 18:00 のうち 4時間	不 問	1,030 1,100	普自免(AT可)、介護職員初任者研修修了者、ホームヘル	労 他	南和(株) 大島郡伊仙町大字面縄2025番地1 就業場所 伊仙町

### 事務的職業 (パート)

※スペースの都合により、すべてを表示できていない項目もあります。

1	事務員 パート労働者 雇用期間の定めあり 46112- 288261	0800 ~ 12:00	不 問	1,030 1,030	事務経験、マイクロソフトオフィス	健康 日祝他	(社)青松福祉会 幼保連携型わかば認定こども園 大島郡伊仙町大字犬田布778番地3 就業場所 伊仙町
2	工場事務【下久志事務所】 パート労働者 雇用期間の定めなし 46112- 289561	0830 ~ 17:00 のうち 5時間	不 問	1,050 1,100	パソコン基本操作ワード・エクセル	普自免(AT可) 日他	(株)米山テック 大島郡徳之島町亀津480番地4 就業場所 徳之島町
3	事務 パート労働者 雇用期間の定めなし 46112- 177761	0900 ~ 16:00	不 問	1,026 1,026	ワード・エクセル基本操作	労 土日祝他	南和(株) 大島郡伊仙町大字面縄2025番地1 就業場所 伊仙町
4	事務 パート労働者 雇用期間の定めあり 46112- 305861	交替制 0830 ~ 12:30 13:00 ~ 17:00 14:00 ~ 18:00	不 問	1,026 1,026	医療機関の事務業務、電子カルテへ	雇公健康 日祝他	奄美医療生活協同組合 徳之島診療所 大島郡徳之島町亀津853番地5 就業場所 徳之島町
5	受付事務 パート労働者 雇用期間の定めなし 46112- 272461	交替制 0830 ~ 12:30 14:00 ~ 18:00	59 以下	1,100 1,100	歯科医院での勤務経験あれば尚可	労 日祝他	ユイデンタルクリニック 大島郡天城町大字浅間245-1 就業場所 天城町

職 種	就業時間	年齢	賃 金	必要な免許資格	加入保険・休日	求 人 者 名
求人番号	採用人数	必要な経験等		仕 事 内 容		所在地・就業場所

## 販売・営業・サービス・保安の職業 (パート)

※スペースの都合により、すべてを表示できていない項目もあります。

1	レジ担当【Aコープ 徳之島店】 パート労働者 雇用期間の定めあり 46112- 190261	0830 ~ 17:00	不 問	1,035 \$ 1,035	○Aコープ徳之島店でのレジ業務 ・レジ(チェッカー) ・接客 *未経験の方も丁寧に指導いたしますので、お気軽にご相談ください。 *就業時間・日数など相談に応じます。《詳細は求人票を》	あまみ農業協同組合 徳之島事業本部 大島郡徳之島町亀津7122番地1 就業場所 徳之島町
2	レジスタッフ【ニシ ムタ徳之島店】 パート労働者 雇用期間の定めあり 46112- 166661	交替制 0830 ~ 19:00 のうち 5時間	不 問	1,050 \$ 1,050	○ニシムタ徳之島店でのレジ業務 現金の受け渡しのないセルフレジ、セミセルフレジを導入。通常レジも自動でお金の計算、おつりの排出もされるため、初心者でも安心です。 *未経験《詳細は求人票を》	(株)西川商事 大島郡徳之島町亀津907番地 就業場所 徳之島町
3	販売員【キャンドウ 亀津店】 パート労働者 雇用期間の定めあり 46112- 308061	交替制 0900 ~ 14:00 14:00 ~ 19:00	不 問	1,026 \$ 1,026	○100円ショップでの販売スタッフ 主にレジ係・レジ周辺の品だしに従事していただきますが、慣れてきたら下記業務もお願いします。 ・接客 品だし等商品の陳列等 ・売り場づくり、整 《詳細は求人票を》	(株)義村商店 大島郡徳之島町亀津7365番地 就業場所 徳之島町
4	給油所事務スタッ フ【平土野給油所】 パート労働者 雇用期間の定めあり 46112- 1276061	変形労働時間制 0800 ~ 12:00 0900 ~ 13:00 14:30 ~ 18:30	不 問	1,026 \$ 1,050	○Aコープ徳之島店でのレジ業務 現金の受け渡しのないセルフレジ、セミセルフレジを導入。通常レジも自動でお金の計算、おつりの排出もされるため、初心者でも安心です。 *未経験《詳細は求人票を》	大島石油(株) 奄美市名瀬矢之脇町24-19 就業場所 天城町
5	給油スタッフ【平土 野給油所】 パート労働者 雇用期間の定めあり 46112- 1214861	変形労働時間制 0800 ~ 19:00 のうち 4時間	不 問	1,026 \$ 1,050	*レジ業務(料金の授受(燃料代・ガス代) *電話来客対応 *日計入力業務 *給油所での来客者への給油業務 *各種免許資格取得の費用負担制度あり ○変更範囲:なし《詳細は求人票を》	大島石油(株) 奄美市名瀬矢之脇町24-19 就業場所 天城町
6	宝くじ売場スタッ フ【ダイマル】 パート労働者 雇用期間の定めあり 46112- 309361	0930 ~ 18:30 のうち 4時間	不 問	1,026 \$ 1,026	○ダイマル宝くじ売場の窓口業務 宝くじ販売、当せん金支払業務 *基本は着席での対応になります。繁忙時等にダイマルスーパーのレジ業務を1~2時間程度お願いする場合もあり《詳細は求人票を》	(株)義村商店 大島郡徳之島町亀津7365番地 就業場所 徳之島町
7	鳥料理「哇」スタッ フ *月87時 パート労働者 雇用期間の定めあり 46112- 319261	10:00 ~ 14:00	不 問	1,030 \$ 1,030	○鳥料理レストランのスタッフ ・配膳、調理補助等 ・急な食品買い出し等がある場合があります。(マイカー使用ガソリン代支給有り) ・特産品の販売他 *昼食(賄い)支給あり《詳細は求人票を》	西川運輸(株) 大島郡徳之島町亀津907番地 就業場所 徳之島町
8	加工・製造及び配 達(短時間パート パート労働者 雇用期間の定めなし 46112- 301261	10:00 ~ 15:00 0800 ~ 15:00	不 問	1,050 \$ 1,417	○徳之島町の小学校・中学校の給食用パン・米飯加工製造と配達業務(1日平均1200~1300食程度) ・パンの仕込み、加工、製造 ・米飯の準備 ・調理器具の洗浄 ・調理場の清掃《詳細は求人票を》	徳之島町立学校給食用パン加工委託工場 大島郡徳之島町徳2184-75 就業場所 徳之島町
9	給食センター調理 員(会計年度任用 パート労働者 雇用期間の定めあり 46112- 243161	0800 ~ 16:30	不 問	1,209 \$ 1,280	学校給食提供における調理業務等全般 野菜洗浄、カット、調理食缶洗浄等 *大鍋を運ぶ等重労働が多少あります。 *調理師免許を取得した場合は、日給アップも可能です。《詳細は求人票を》	天城町役場 大島郡天城町平土野2691番地1 就業場所 天城町
10	接客フロア係【ジョ イフル徳之島店】 パート労働者 雇用期間の定めあり 46112- 167261	交替制 0500 ~ 0800 0500 ~ 0900 0500 ~ 10:00	不 問	1,050 \$ 1,110	○土日祝日の朝食ホールスタッフの募集です。 *月曜日~金曜日の朝5時から朝食時間帯の研修が必須です。(研修期間:計1週間~10日程度) ・レジ開け作業 ・ホール業務(注文確)《詳細は求人票を》	西川運輸(株) 大島郡徳之島町亀津907番地 就業場所 徳之島町
11	遊技店スタッフ 【バーラーN-1徳 パート労働者 雇用期間の定めあり 46010- 8460161	変形労働時間制 0900 ~ 16:30 16:00 ~ 23:30	18 以上	1,150 \$ 1,250	○パチンコ店でのホールスタッフ ・店内清掃(パチンコ台、ホール、灰皿等) ・お客様への対応等 ○カウンタースタッフ ・景品交換等 *食付き *制服貸与《詳細は求人票を》	(株)西川海陸輸送 娯楽事業部 鹿児島市南栄5丁目10番9号 就業場所 徳之島町
12	コインランドリーの 清掃及び集金業 パート労働者 雇用期間の定めなし 13150-11762061	0800 ~ 0900 0830 ~ 0930	不 問	1,050 \$ 1,100	コインランドリーで午前中の中で1時間、清掃業務。 清掃業務は一人で行って頂きます。 及び毎週金曜日の午前9時前後にコインランドリーの乾燥機及び洗濯機から売上金を集金・集計して銀行《詳細は求人票を》	(有)ホームポジション 東京都小平市学園東町1-23-14 就業場所 徳之島町

## 農林漁業・製造・運輸・建設・労務の職業 (パート)

※スペースの都合により、すべてを表示できていない項目もあります。

1	惣菜【ダイマル】 パート労働者 雇用期間の定めあり 46112- 311461	交替制 0700 ~ 14:00 のうち 3時間	不 問	1,026 \$ 1,030	○ダイマル1階惣菜コーナーの調理業務 ・お弁当、惣菜の製造 ・仕込み、調理、盛り付け、パック詰め、陳列 ・食材の下ごしらえ、厨房内の清掃など *勤務時間・日数等の希《詳細は求人票を》	(株)義村商店 大島郡徳之島町亀津7365番地 就業場所 徳之島町
2	(契)大型運転技 師(臨時職員)勤 パート労働者 雇用期間の定めあり 46010- 8241961	交替制 0600 ~ 14:45 0700 ~ 15:45 0830 ~ 17:15	不 問	1,200 \$ 1,200	○検診車の運転業務及び管理 ○検査会場での受付、誘導等 *早出、日帰り出張あり *土・日・祝日の勤務あり 【雇用期間】令和8年5月1日~令和8年10月31日まで 《詳細は求人票を》	公益財団法人 鹿児島県民総合保健センター 鹿児島市下伊敷3丁目1番7号 就業場所 徳之島町
3	ホテル送迎、レン タカー業務 パート労働者 雇用期間の定めあり 46112- 169461	0800 ~ 19:00 のうち 4時間	不 問	1,026 \$ 1,026	*ホテル・レクストン徳之島宿泊のお客様を、空港からホテルまで社用車でお送りします。 *レンタカー業務(洗車業務・配車業務) 基本的には飛行機の時間帯に合わせて空港から送迎《詳細は求人票を》	西川運輸(株) 大島郡徳之島町亀津907番地 就業場所 徳之島町
4	青果部門【ダイマ ル】 パート労働者 雇用期間の定めあり 46112- 310561	0830 ~ 17:30 のうち 4時間	不 問	1,026 \$ 1,026	○ダイマル店内青果部門での作業 青果商品の包装、加工、品出し *副業可・兼業可 【変更範囲:変更なし】	(株)義村商店 大島郡徳之島町亀津7365番地 就業場所 徳之島町
5	店内業務【Aコー プ徳之島店】 パート労働者 雇用期間の定めあり 46112- 185761	17:00 ~ 19:00 17:30 ~ 19:30	不 問	1,035 \$ 1,035	○Aコープ徳之島店での店内業務 ・商品の陳列、補充、品出し業務 ・お弁当の製造(調理、盛り付け、パック詰め等) ・野菜果物の加工、袋詰め、陳列、商品管理 *自動車免許保有《詳細は求人票を》	あまみ農業協同組合 徳之島事業本部 大島郡徳之島町亀津7122番地1 就業場所 徳之島町

# 福祉・介護のお仕事

## 福祉・介護の就職等巡回相談日のご案内

- ☆福祉の仕事をしたい方
- ☆福祉・介護の仕事に興味・関心のある方
- ☆福祉・介護の各種資格習得方法を知りたい方
- ☆福祉・介護の仕事が未経験の方

☆きゅううがめら 福祉・介護のしぎゅとうぐあ  
きばんていんねえらでー

☆相談日以外でもお受けしておりますので、ご連絡ください。なお、雇用保険受給中の方はこの巡回相談により1回の求職実績となります。

《相談日》R8年6月16日（火）

《受付時間》 9:00～12:00 ハローワーク徳之島  
個別面談方式・先着順

ご希望の方はハローワーク受付へお申し出ください。

・どなたでも参加できます。  
・福祉の仕事分野・職種について知りたい



福祉・介護の資格をもっていないけど？

未経験からでも始められる？

社会福祉法人 鹿児島県社会福祉協議会 福祉・人材センター  
奄美市名瀬長浜町5-6 (奄美市社会福祉センター内1階)

ご相談の予約は、080-2702-3986 石神まで  
お気軽にご相談ください。(秘密厳守)